

# RELATÓRIO DE IDENTIFICAÇÃO

*Informações do Equipamento sob Ensaio*

LET-ID 2395-12425-01 - 02.00 (Pt)

Modelo: **DA16200MOD- AAC4WA32**

28-abr-2023



## LOCAL DOS ENSAIOS



### INSTITUTO DE PESQUISAS ELDORADO

Laboratório de Ensaios e Testes - LET  
Av. Alan Turing, 275 – Cidade Universitária  
Barão Geraldo – Campinas/SP – Brasil  
CEP: 13083-898

+55 (19) 98756-0829

[laboratorio@eldorado.org.br](mailto:laboratorio@eldorado.org.br)

[www.eldorado.org.br/laboratorios](http://www.eldorado.org.br/laboratorios)

## CONSIDERAÇÕES

Este documento apresenta as informações do(s) equipamento(s) sob ensaio (ESE) recebidos para a realização dos testes contratados conforme proposta **ELD-LET-P15712-23**. Assim sendo, este documento e os demais relatórios técnicos mencionados no item 3 formam o conjunto de relatórios que devem ser objeto de análise por parte do interessado.

O conjunto de relatórios de ensaio mencionado acima é válido exclusivamente para o objeto/item testado, não sendo extensivo a quaisquer lotes, mesmo que similares.

### Sugestões, Reclamações e Comentários

Por favor, enviar e-mail para: [qualidade@eldorado.org.br](mailto:qualidade@eldorado.org.br)

## HISTÓRICO DE REVISÕES

Data	Versão	Alterações
28-abr-2023	02.00	Alteração do modelo pagina inicial, Alteração da descrição das figuras 1 ao 10 e adição das figuras 11 e 12.
05-abr-2023	01.00	Emissão inicial

A última versão substitui e cancela todas as versões anteriores.

  
**Vania Aparecida Felix**

*Responsável pela Emissão do Relatório*

## SUMÁRIO

1. DADOS DO SOLICITANTE .....	4
2. ORGANISMO AVALIADOR .....	4
3. LISTA DE RELATÓRIOS DE ENSAIO .....	4
4. IDENTIFICAÇÃO DO EQUIPAMENTO SOB ENSAIO (ESE).....	5
5. EVIDÊNCIA FOTOGRÁFICA DOS EQUIPAMENTOS .....	6

## 1. DADOS DO SOLICITANTE

<i>Solicitante</i>	
Razão Social	Moderacon - Conformidade de Produtos e Representações LTDA
Endereço	Rua Comendador Torlogo Dauntre, 71, Sala 1207, Vila Cambuí, Campinas - SP CEP 13025-270
CNPJ	46.480.271/0001-92
Contato	Luis Barchi

## 2. ORGANISMO AVALIADOR

<i>Dados do Organismo Avaliador</i>	
Razão Social	Instituto de Pesquisas Eldorado

## 3. LISTA DE RELATÓRIOS DE ENSAIO

Escopo	Cód. Relatório
Ensaio em Transceptor de Espalhamento Espectral, utilizando Direct Sequence - cfe Ato ANATEL nº 14448 (2017)	LET-TDS-RE 2395-12425-01-C [2.4G]

#### 4. IDENTIFICAÇÃO DO EQUIPAMENTO SOB ENSAIO (ESE)

Classificação		Transceptor de Radiação Restrita					
Recebimento	ID	Descrição	Modelo	Fabricante/Marca	Origem	Rastreabilidade	Nº Série (ou similar)
10/03/2023	62400	Módulo	DA16200MOD-AACW4A32	dialog	China	2242P4AA	Não evidenciado
10/03/2023	62401	Módulo	DA16200MOD-AACW4A32	dialog	China	2242P4AA	Não evidenciado

*Tabela 1 - Identificação dos equipamentos sob ensaio*

*NOTA: O laboratório não se responsabiliza pelo teor das informações declaradas pelo solicitante.*



## 5. EVIDÊNCIA FOTOGRÁFICA DOS EQUIPAMENTOS



Figura 1 - Vista geral do módulo com jiga de teste



Figura 2 - Vista geral do módulo com jiga de teste



Figura 3 - Vista geral do módulo com jiga de teste



Figura 4 - Vista geral do módulo com jiga de teste



Figura 5 - Vista geral do módulo com jiga de teste



Figura 6 - Vista geral do módulo com jiga de teste

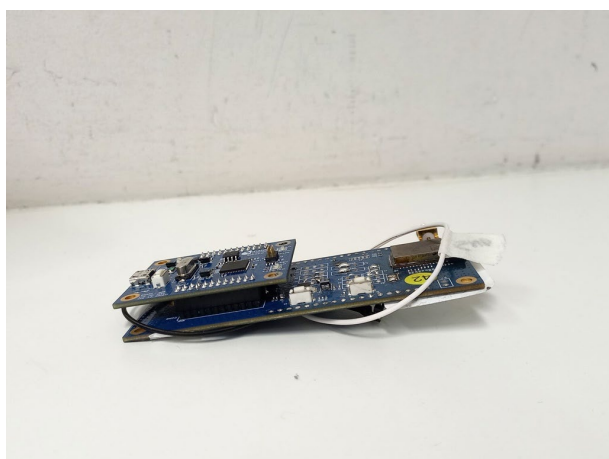

Figura 7 - Vista geral do módulo com jiga de teste



Figura 8 - Vista geral do módulo com jiga de teste

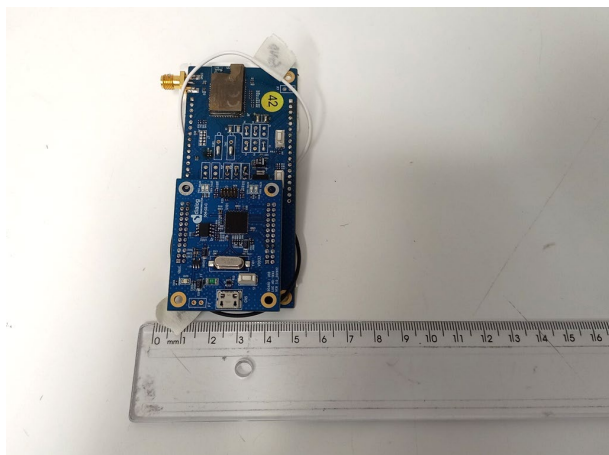

Figura 9 - Identificação do módulo com jiga de teste

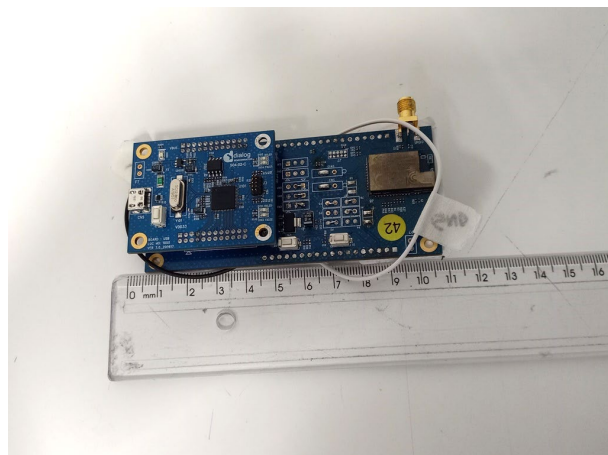

Figura 10 - Identificação do módulo com jiga de teste

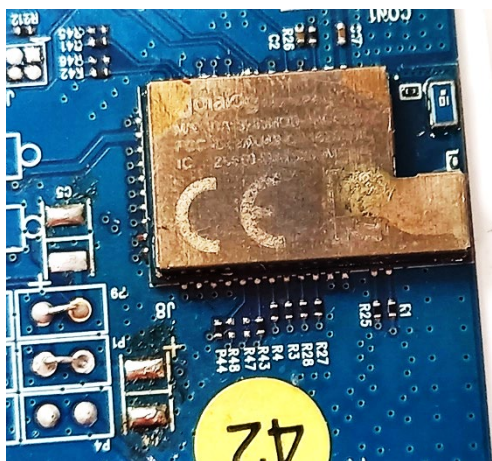

Figura 11 - Vista geral do módulo



Figura 12 - Identificação do módulo